

# Regionales Märktekonzept Region Donau-Iller:

## Abgrenzung der Einzelhandelslagen in Jettingen-Scheppach

Legende

Einzelhandelskonzept - Standorte

-  Innenstadt Bestand
-  Innenstadt Erweiterung
-  Dezentraler Standort Bestand
-  Dezentraler Standort Erweiterung

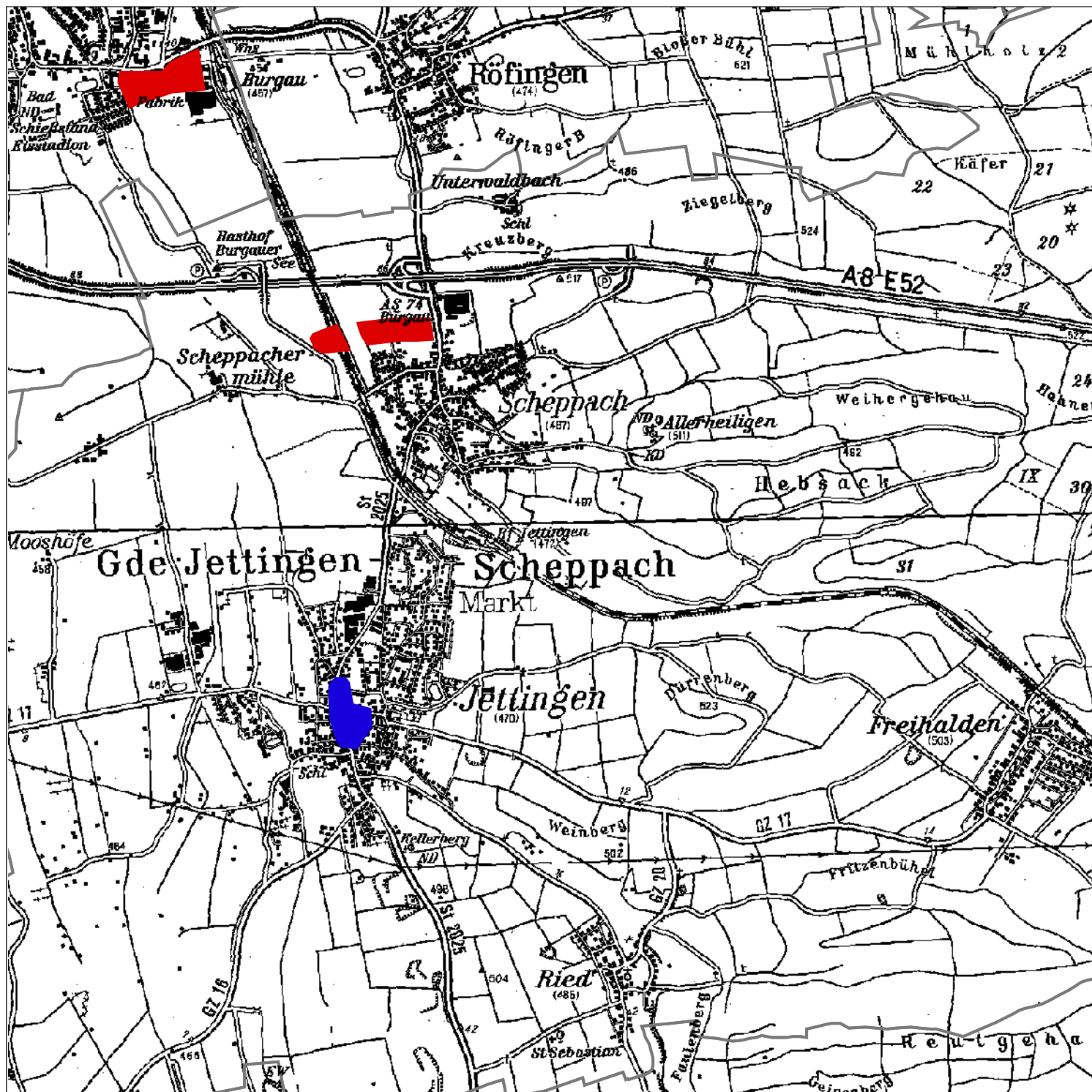
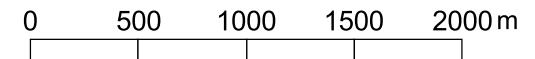

Regionalverband  
Donau-Iller



Regionalverband Donau-Iller  
GIS-Abteilung  
Schwambergerstraße 35  
89073 Ulm  
Tel. 0731-17608-18  
E-mail: gis@rvdi.de