

## Teilfortschreibung des Regionalplans der Region Donau-Iller

- |        |   |
|--------|---|
| Teil B | Fachliche Ziele                           |
| IV     | Gewerbliche Wirtschaft                    |
| IV 3.2 | Gewinnung und Sicherung von Bodenschätzen |

### zu Karte 2 Siedlung und Versorgung

I. Ziele der Raumordnung und Landesplanung  
Zeichnerisch verbindliche Darstellungen

- |  |                          |   |
|--|--------------------------|---|
|  | Vorranggebiet Nr. ...    | Die Kennzeichnung der Gebiete folgt dem Schema: Vorkommen - Stadt-/Landkreis Kürzel - laufende Nummer, z.B. KS-UA-3 |
|  | Vorbehaltsgebiet Nr. ... |   |

Vorkommen:

- KS Kies/Sand
- ToLe Ton/Lehm
- Ka Kalk
- Be Bentonit

S Sand

Darstellung der Vorrang- und Vorbehaltsgebiete S1 - S8 zur Sicherung der Grimmelfinger Graupensande aus der 2. Teilfortschreibung des Regionalplans vom 03. April 2004

Ka-ADK-7\* und Ka-ADK-13\* Von der Verbindlichkeit ausgenommen

II. Sonstige Darstellungen

- Regionsgrenze
- Landkreisgrenze
- Gemeindegrenze

Die 3. Teilfortschreibung des Regionalplans d. Region Donau-Iller wurde aufgestellt durch Beschluss der Verbandsversammlung vom 06.12.2005

und verbindlich erklärt durch das Bayerische Staatsministerium für Wirtschaft, Infrastruktur, Verkehr und Technologie am 29. Juni 2006 (Bescheid AZ.: 9150-IX/3b-16 725), sowie

durch das Wirtschaftsministerium Baden-Württemberg am 29. Juni 2006 (Bescheid AZ.: 5R-2424.-42/19).

Neu-Ulm, den 29. Juni 2006  
Der Vorsitzende

Erich Josef Geßner  
Landrat

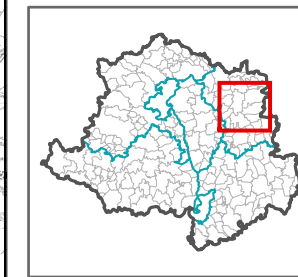

ATKIS® DTK 50-V,  
© Vermessungsverwaltungen der Länder und BKG 2005

Regionalverband Donau-Iller  
Schwambergerstr. 35  
89073 Ulm  
Tel. 0731-17608-0  
www.rvdi.de



1:100.000

Übersicht dargestellter Kartenausschnitt